ABAC-GÉO
GÉOMÈTRES-EXPERTS
LISIEUX - DIVES SUR MER - PONT L'EVEQUE
Site : www.abac-geo.fr

Brice MERMIN
Géomètre-expert
Bureau de LISIEUX (14100)
6 Quai des Remparts
Tel : 02 31 62 07 99
Mail : contact.lisieux@abac-geo.fr

Réf : 20.174

Topo du Avril 2020

Dressé en Janvier 2025

Département du Calvados

COMMUNE D'AUBERVILLE

Lotissement d'Habitations " LA COUR GEOFFRAY " - Section AB n°20p-22-205

P.A N°014 024 24 D0001 en date du *****

LOT 5
PLAN DE COMMERCIALISATION

Echelle 1/200 (A3)

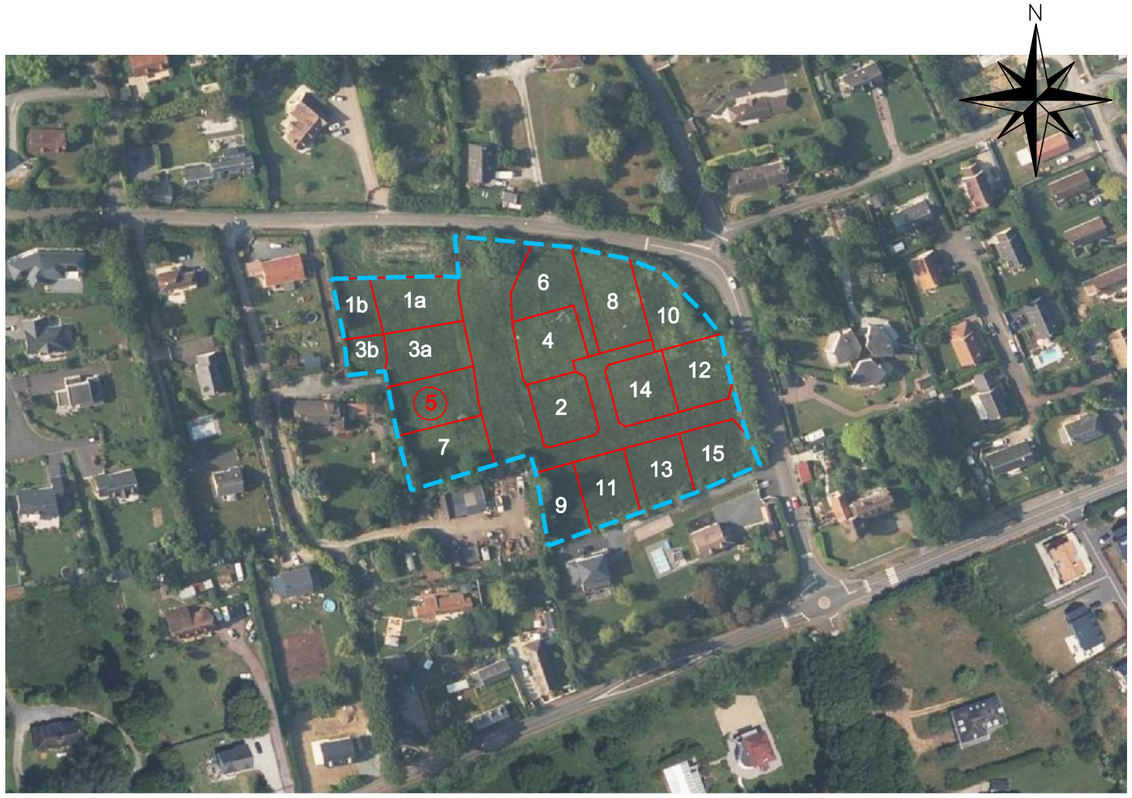

situation (figuratif)

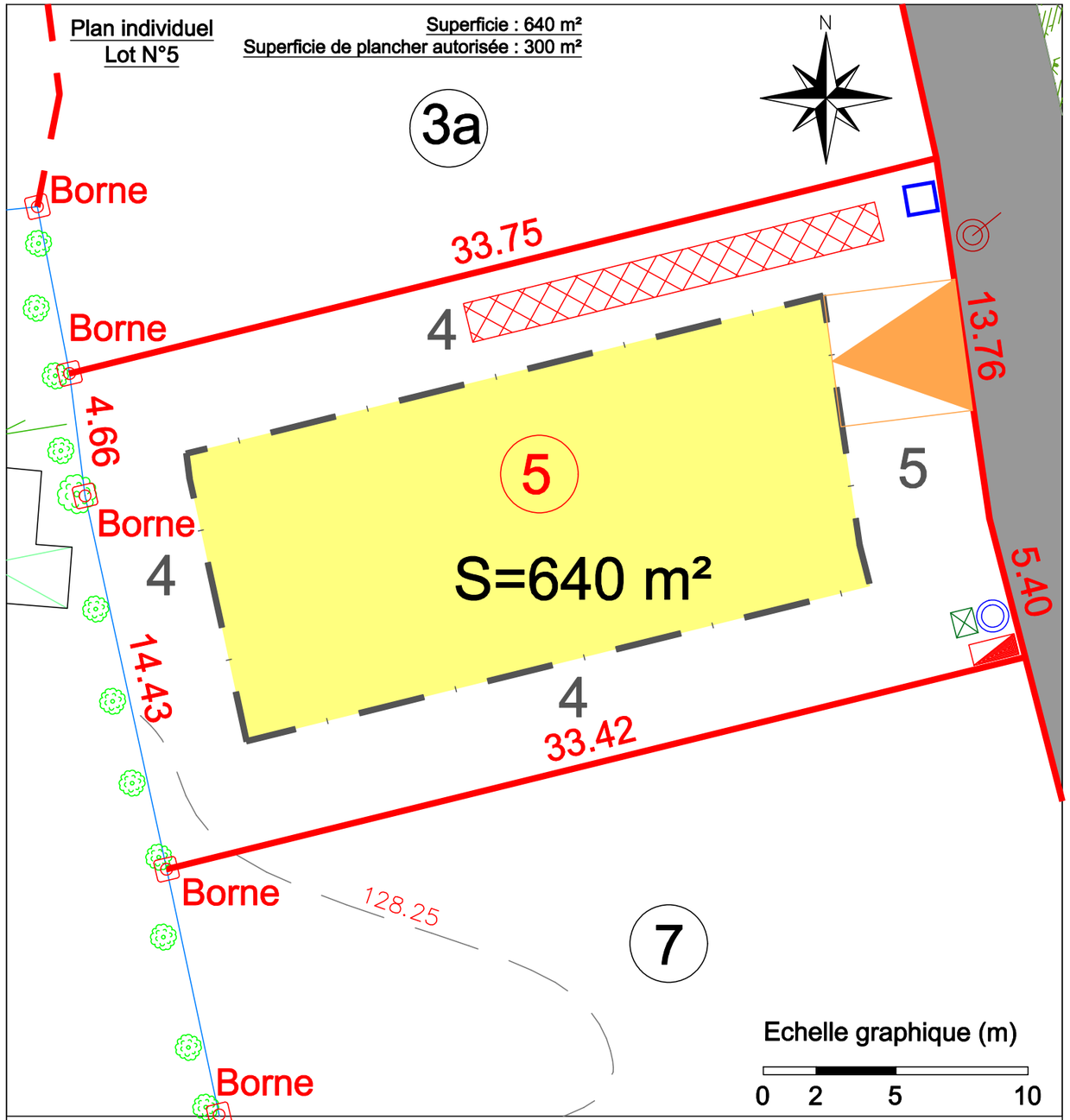

entrée 5*5 mini imposée

Coffret BT

Citerneau AEP

Regard telecom

Regard de branchement EP

Regard de branchement EU

4 5 zone constructible cote de retrait

Chaussée: Enrobés

tranchées d'infiltration/rétention de 16 m3

Nivellement rattaché en N.G.F (avant travaux VRD) (système I.G.N 69)

Les dimensions, limites et superficies exactes du plan parcellaire PA 4.2 seront rendues définitives, après bornage réalisé par les auteurs du projet

ABAC-GÉO
GÉOMÈTRES-EXPERTS
LISIEUX - DIVES SUR MER - PONT L'EVEQUE
Site : www.abac-geo.fr

Topo du Avril 2020

Dressé en Janvier 2025

Echelle 1/200 (A4)

Réf : 20.174