ABAC-GÉO
GÉOMÈTRES-EXPERTS
LISIEUX - DIVES SUR MER - PONT L'EVEQUE
Site : www.abac-geo.fr

Brice MERMIN
Géomètre-expert
Bureau de LISIEUX (14100)
6 Quai des Remparts
Tel : 02 31 62 07 99
Mail : contact.lisieux@abac-geo.fr

Réf : 22.290

Topo du 20.10.2023

Dressé en Novembre 2024

Département de L'EURE

COMMUNE DE BEUZEVILLE

Lotissement d'Habitations " le Clos Adelson Wagner " - Section AM n°33-64

P.A N°027 065 24 S0001 en date du 07.10.2024

AMENAGEUR ZIG ZAG FONCIER

LOT 6
PLAN DE COMMERCIALISATION

Echelle 1/200 (A3)

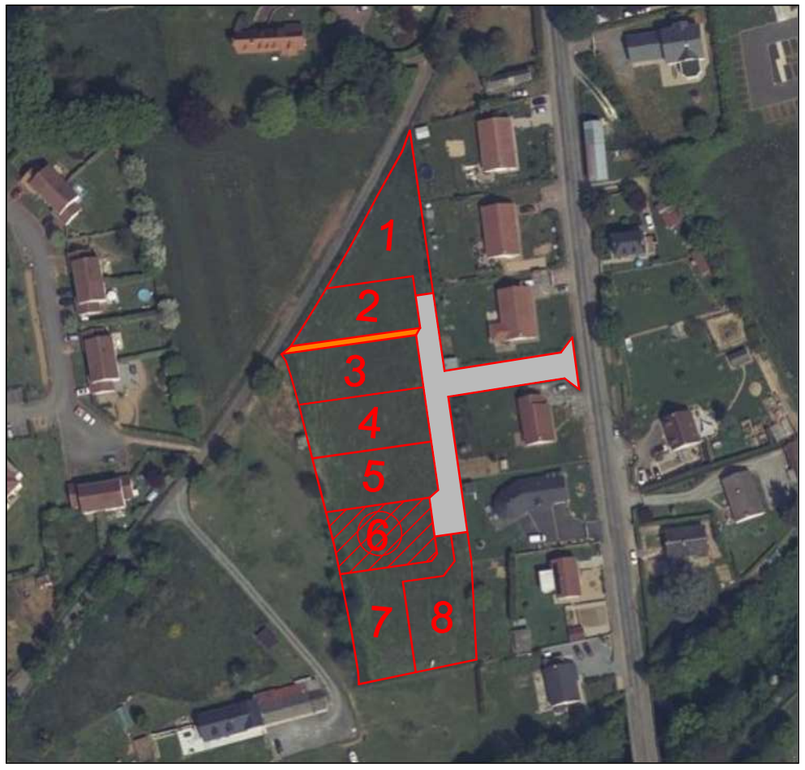

situation (figuratif)

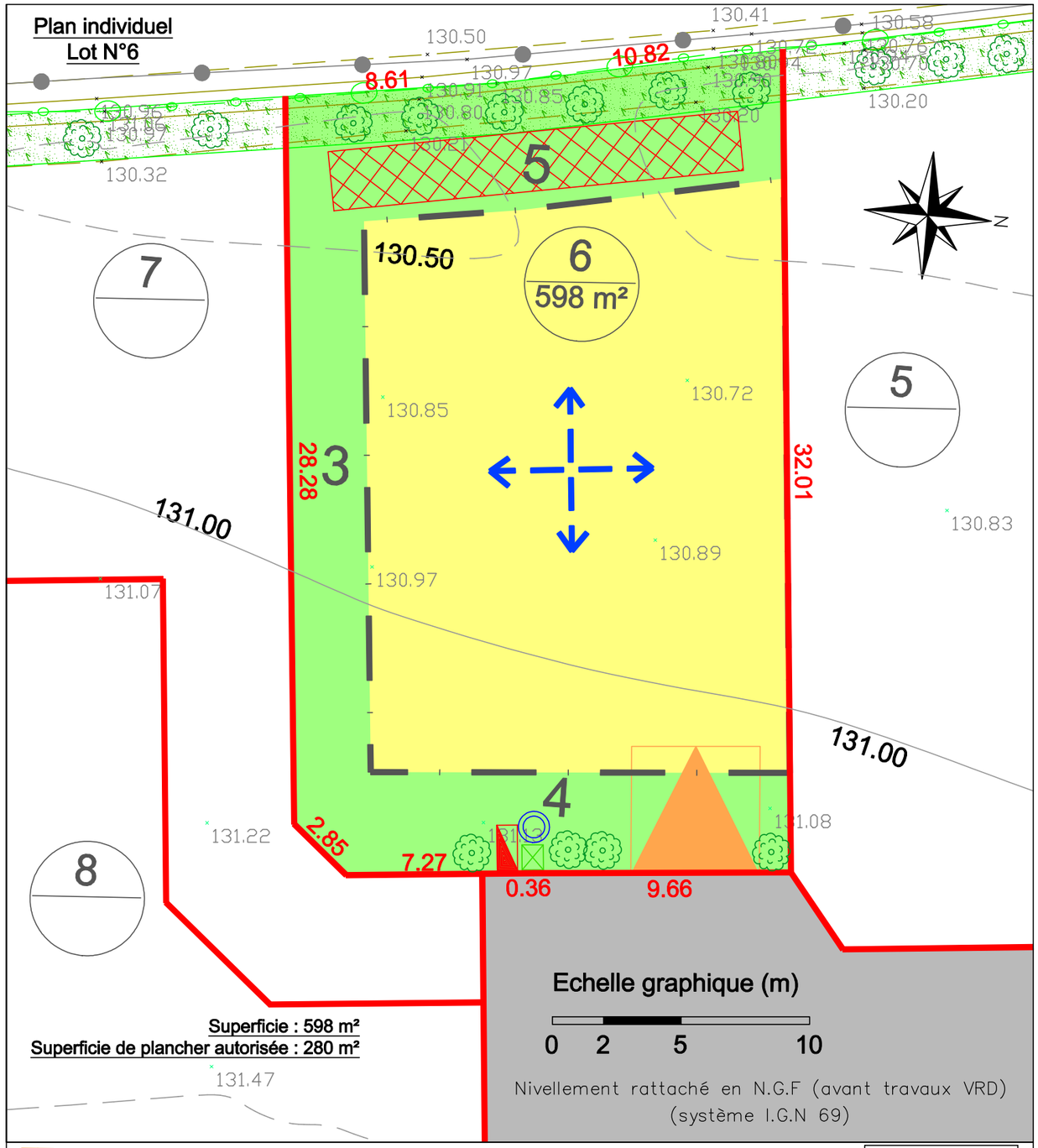

Superficie : 598 m²
Superficie de plancher autorisée : 280 m²

entrée 5*5 mini imposée
massif drainant de 16m3 emplacement indicatif
Rembt ou coffret CIBE basse tension
Boite de branchement télécom GC Fibre
Regard de compteur AEP Ø25
espace privatif lot libre
5 zone constructible cote de retrait
sens de faîtage principale
Voirie en enrobé
frange paysagère 2m

Les dimensions, limites et superficies exactes du plan parcellaire PA 4.2 seront rendues définitives, après bornage réalisé par les auteurs du projet

ABAC-GÉO
GÉOMÈTRES-EXPERTS
LISIEUX - DIVES SUR MER - PONT L'EVEQUE
Site : www.abac-geo.fr

AMENAGEUR ZIG ZAG FONCIER

Topo du 20.10.2023 | Dressé en Novembre 2024

Echelle 1/200 (A4)

Réf : 22.290