ABAC-GÉO
GÉOMÈTRES-EXPERTS
LISIEUX - DIVES SUR MER - PONT L'EVEQUE
Site : www.abac-geo.fr

Brice MERMIN
Géomètre-expert
Bureau de LISIEUX (14100)
6 Quai des Remparts
Tel : 02 31 62 07 99
Mail : contact.lisieux@abac-geo.fr

Réf : 22.548

Topo du 24.01.2023

Dressé en Juin 2024

Département du Calvados

COMMUNE SAINT HYMER

Lotissement d'Habitations " L'impasse des Perelles " - Section C n°118p

P.A N°014 593 24 D0001 en date du *****

LOT 5
PLAN DE COMMERCIALISATION

Echelle 1/200 (A3)

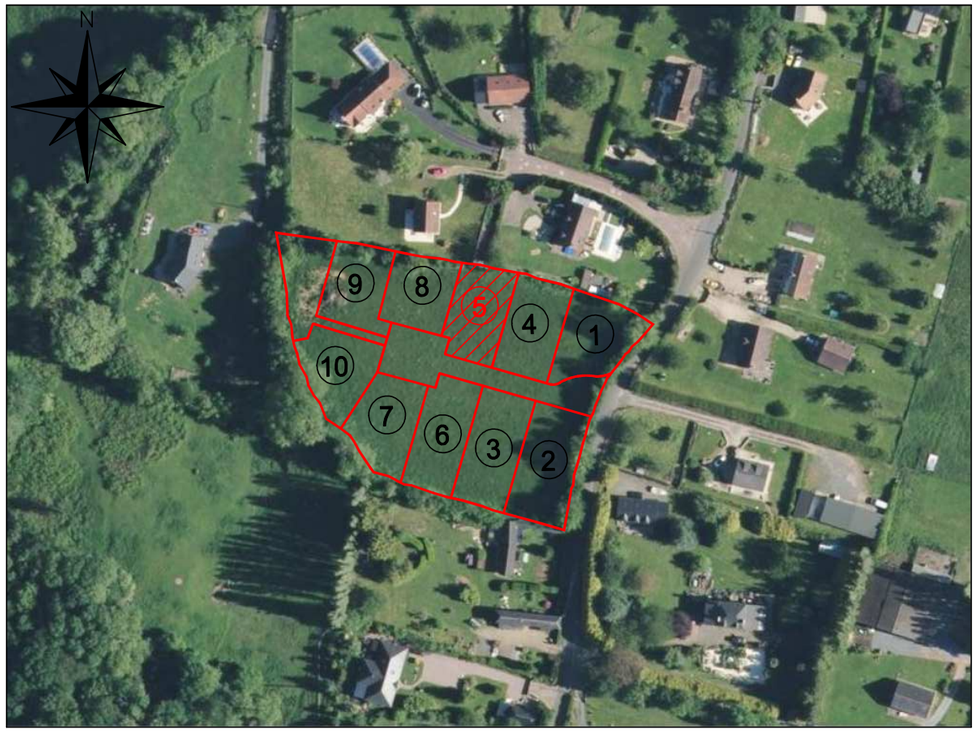

situation (figuratif)

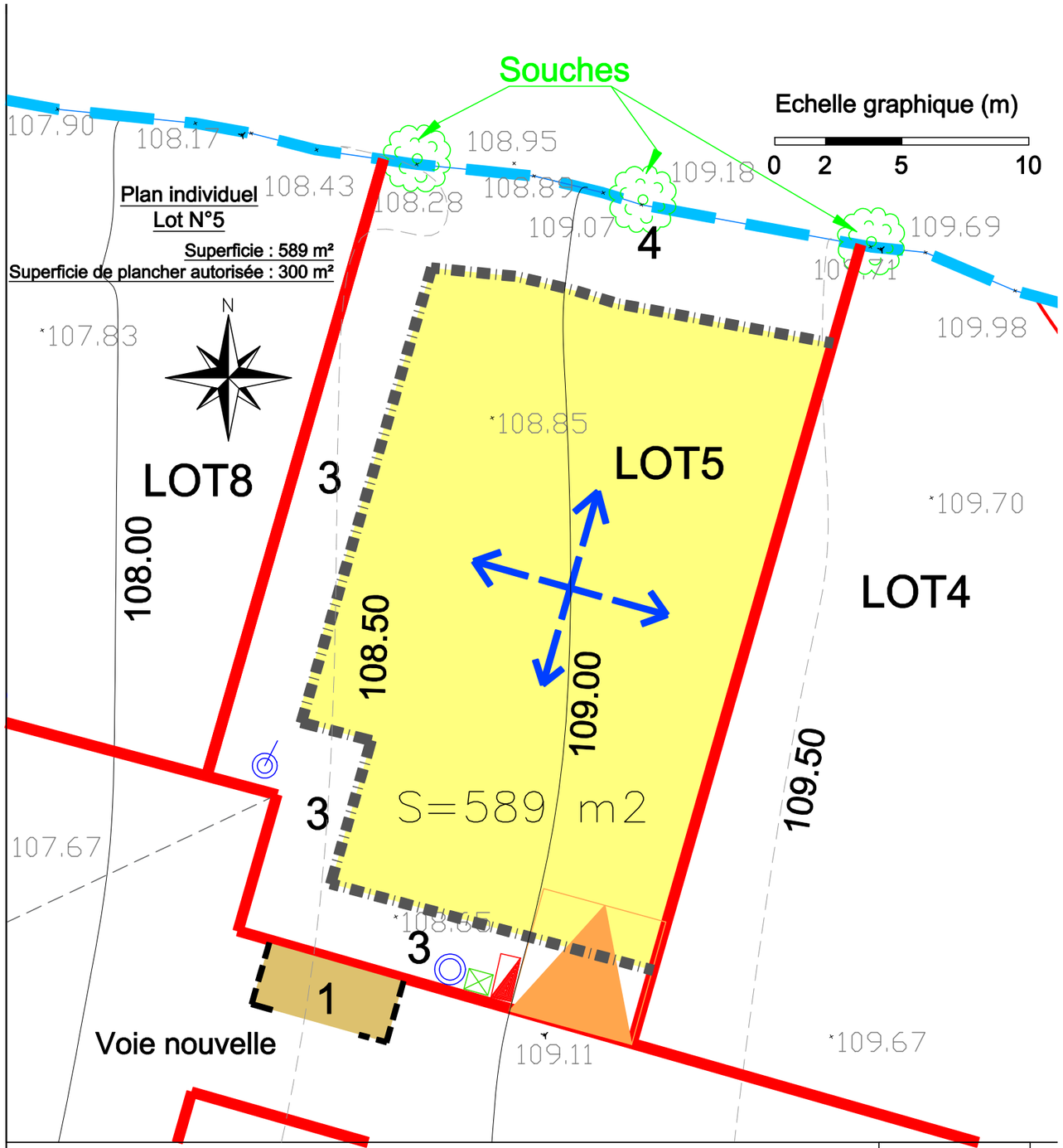

zone constructible (voir PA 10) cote de retrait

sens de faîtage de la construction

accès privatif aux lots (voir PA 10)

Rembt ou coffret CIBE Enédis

Boite de branchement + GC Fibre

Regard de compteur AEP Ø25

Boite de branchement eaux pluviales

Place de Parking

Les dimensions, limites et superficies exactes du plan parcellaire PA 4.2 seront rendues définitives, après bornage réalisé par les auteurs du projet

Nivellement rattaché en N.G.F (avant travaux VRD) (système I.G.N 69)

ABAC-GÉO
GÉOMÈTRES-EXPERTS
LISIEUX - DIVES SUR MER - PONT L'EVEQUE
Site : www.abac-geo.fr

Topo du 24.01.2023

Dressé en Juin 2024

Echelle 1/200 (A4)

Réf : 22.548