

# Terrain à bâtir "L'Orée du Bois"

Déclaration Préalable n° DP 014 042 18 D0007 accordé le 29/10/2018

**LOT n°**  
**A**

Superficie totale : 913 m<sup>2</sup>

Cadastre : A n°982

## PLAN DE VENTE

LOCALISATION DU LOT :

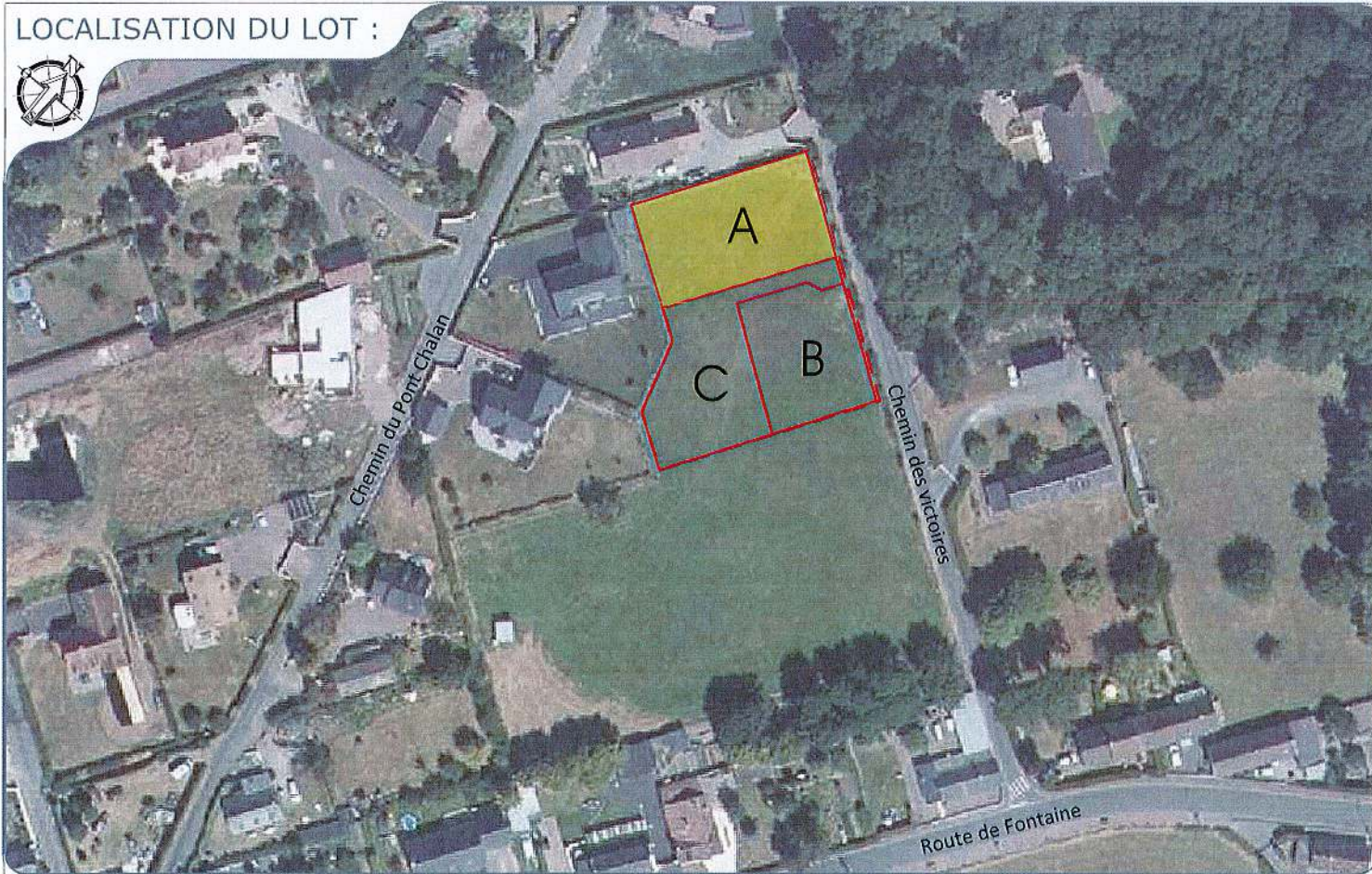

DESCRIPTIF DU LOT - Article L 115-4 du Code de l'Urbanisme

A.982 : 9a 13ca

Je soussigné Guillaume DOLIGEZ, Géomètre Expert, cogérant de la Selarl AménaGéo, domiciliée 9 Place du Bras d'Or 14130 Pont l'Evêque, atteste avoir procédé au bornage du lot mentionné sur ce document selon les distances y figurant et avoir déterminé la superficie réelle telle qu'elle est également précisée.



Établi à Pont l'Evêque, le 31/10/2019

Guillaume DOLIGEZ

Géomètre Expert

Dossier n° : 1845-18

Tél : 02.31.65.02.20 - Fax : 02.31.65.02.40  
contact@amenageo.fr  
www.amenageo.fr

Siège social : 9, Place du Bras d'Or - 14130 PONT L'ÉVÊQUE  
Bureau : 102 Ter, Avenue Henry Chéron - 14000 CAEN  
Bureau : 59200 - Avenue Henry Chéron - 14000 CAEN

SELARL au capital de 36 000 € - RCS Lisieux : 442 135 976 00045 - TVA Intracom : FR64442135976 - NAF 7112A

	Modifications	Date	Etabli par
A	Création	06.02.2019	JoH
B	Plan de vente définitif	31.10.2019	JoH

Echelle : 1/250<sup>ème</sup>

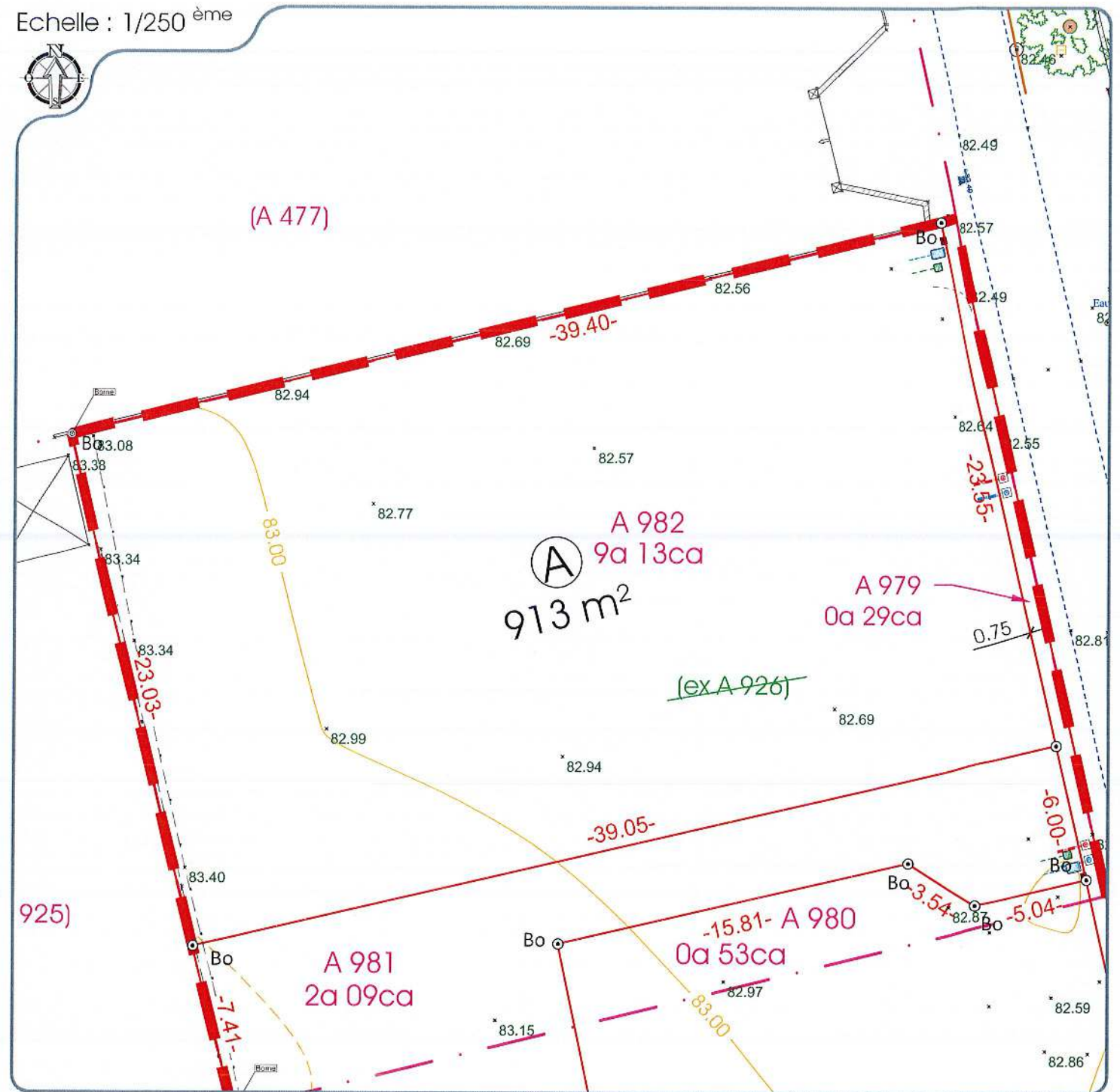

LEGENDE PARCELLAIRE

- Périmètre du lotissement
- Périmètre des lots
- · - · - Application cadastrale
- 10.05- Cote parcellaire
- 139.76 Cote terrain naturel
- ⊙ Repères parcellaires matérialisés : (Borne, piquet fer, spit, marque peinture...)

NOTA : - Les chiffres et nombres indiqués dans la légende sont donnés à titre d'exemple.  
- Nivellement rattaché au système NGF/IGN 69.  
- Levé topographique effectué en Septembre 2018